

Bruksanvisning

(forenklet)

Svivel med rullelager - BMM

Bruksområde: Brukes mellom to lengder kjetting eller wire.

Materiale: Stål, malt overflate

Standard: Fabrikstandard

Testlast: 2 × WLL

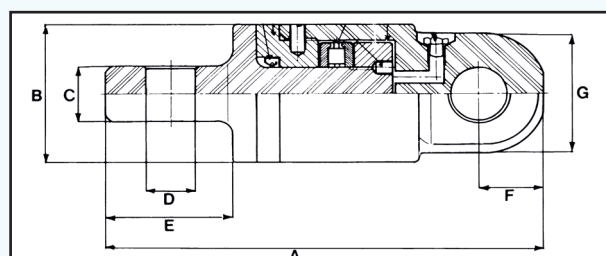

Sikker bruk:

- Overskrid aldri oppgitt maksimal belastning (WLL)
- Må ikke varmebehandles
- Må ikke utsettes for syre og syredamp
- Unngå rykk eller sjokkbelastning, da dette øker den totale belastningen på redskapet
- Aldri opphold deg under hengende last
- Svivelen er utstyrt med smørenippel. Det anbefales at svivelen blir smurt regelmessig

Inspeksjonskriterier:

- Merking
- Slitasje (maks. 10% av normal godstykkelse)
- Deformasjon
- Varmeskader
- Kuttskader/sår
- Korrosjon
- Belast svivelen med 5% av WLL og den skal da rotere fritt uten motstand
- Forekommer det motstand og fri rotasjon ikke er mulig, er dette grunnlag for kassering

Artikkelnummer	Modell	WLL ved SF 5:1 tonn	A mm	B mm	C mm	D mm	E mm	F mm	G mm	Vekt kg
0350701	A401	1	126	43	16	15	36	18	35	0,60
0350702	A402	2	157	54	20	20	45	22	45	1,50
0350703	A403	3	189	65	27	26	55	28	55	2,75
0350705	A405	5	220	70	33	30	64	33	60	3,90
0350708	A408	8	250	85	42	34	73	39	75	6,70
0350712	A412	12	295	95	50	41	86	45	86	10,60
0350717	A417	17	360	120	57	45	113	55	108	18,50
0350722	A422	22	435	131	60	52	118	63	118	29,70
0350732	A432	32	500	160	65	59	132	73	140	45,00
0350745	A445	45	700	220	102	74	190	100	200	130,00